



REGIONE DEL VENETO



PROGRAMMA OPERATIVO REGIONALE FSE 2014-2020



Unione europea
Fondo sociale europeo



REGIONE DEL VENETO

IL NUOVO POR FSE 2014-2020

EVENTO DI LANCIO



REGIONE DEL VENETO



PROGRAMMA OPERATIVO REGIONALE FSE 2014-2020



Unione europea
Fondo sociale europeo



REGIONE DEL VENETO

IL NUOVO POR FSE 2014-2020
EVENTO DI LANCIO

BANDI OUTPLACEMENT e POLITICHE ATTIVE

Pier Angelo Turri



REGIONE DEL VENETO



PROGRAMMA OPERATIVO REGIONALE FSE 2014-2020



Unione europea
Fondo sociale europeo



REGIONE DEL VENETO

IL NUOVO POR FSE 2014-2020
EVENTO DI LANCIO

Interventi di Outplacement ASSE I

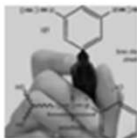

**IL NUOVO POR FSE 2014-2020
EVENTO DI LANCIO**



**PRIORITA' DI
INVESTIMENTO**

**8.V. ADATTAMENTO DEI LAVORATORI,
DELLE IMPRESE E DEGLI IMPRENDITORI
AI CAMBIAMENTI**

**OBIETTIVO
SPECIFICO**

**4. FAVORIRE LA PERMANENZA AL
LAVORO E LA RICOLLOCAZIONE DEI
LAVORATORI COINVOLTI IN SITUAZIONI
DI CRISI**



- Qualificazione del personale delle imprese
- Innovazione e competitività delle imprese
- Restyling, Ricerca & Sviluppo, internazionalizzazione

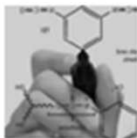

**IL NUOVO POR FSE 2014-2020
EVENTO DI LANCIO**



AZIONE POR



**Azioni integrate di politiche del
lavoro**

**tra cui azioni di riqualificazione e di
outplacement dei lavoratori coinvolti in
situazioni di crisi aziendale collegate a
piani di riconversione e ristrutturazione
aziendale, anche attraverso forme di
incentivo all'assunzione**

**dal POR: "... l'intervento si prefigge la permanenza al lavoro e la
ricollocazione dei lavoratori coinvolti in situazioni di crisi sia attraverso la
contestualità e l'integrazione delle politiche di sviluppo industriale e del
lavoro, sia attraverso l'attivazione di azioni integrate..."**

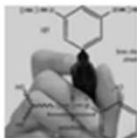

**IL NUOVO POR FSE 2014-2020
EVENTO DI LANCIO**



BENEFICIARI
Soggetti
proponenti



- Enti accreditati per l'ambito della **formazione continua** o in fase di **accreditamento**
e/o
- Enti accreditati per i **servizi al lavoro** o in fase di **accreditamento**

in **partenariato obbligatorio** con

- **Impresa interessata dall'intervento**

I progetti che prevedono interventi di ricerca attiva del lavoro devono avere nel partenariato operativo soggetti accreditati ai servizi per il lavoro, fatto salvo il caso in cui il medesimo soggetto sia in possesso di entrambi gli accreditamenti

**MODALITA' DI
PRESENTAZIONE DELLE
PROPOSTE PROGETTUALI**

A sportello (4 finestre annuali)

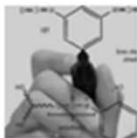

IL NUOVO POR FSE 2014-2020
EVENTO DI LANCIO



DESTINATARI

Lavoratori coinvolti da situazioni di **crisi aziendali**, provenienti da **unità operative ubicate in Veneto**, interessati a provvedimenti di:

- **CIGS per riconversione produttiva / ristrutturazione**
- **CIGS per crisi aziendale**
- **CIG in deroga**

Lavoratori di imprese che aderiscono ai **contratti di solidarietà**

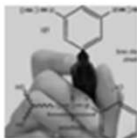

**IL NUOVO POR FSE 2014-2020
EVENTO DI LANCIO**



ATTIVITA'



- **Orientamento informativo/motivazionale**
- **Formazione/adeguamento delle competenze professionali**
- **Accompagnamento nei processi di re-immissione/re-inserimento lavorativo**

PAI con un mix (variabile) tra le seguenti tipologie di intervento

- **Orientamento:** Incontri informativi, Bilancio delle competenze o Dossier delle evidenze
- **Formazione:** in presenza / a distanza / laboratorio pratico
- **Accompagnamento:** Ricerca attiva di lavoro, Assistenza all'inserimento al lavoro

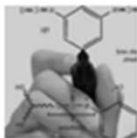

**IL NUOVO POR FSE 2014-2020
EVENTO DI LANCIO**



**ELEMENTI
TECNICI**

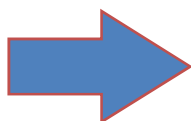

Risorse a bando: EURO 3.800.000

Valore PAI: EURO 4.000

Aiuti di stato: regime DE MINIMIS

Durata dei progetti: 6 mesi

Progetti aziendali o pluri aziendali



**E' richiesto l'Accordo Sindacale, che attesti la situazione
di crisi aziendale e convalidi il progetto**



REGIONE DEL VENETO



PROGRAMMA OPERATIVO REGIONALE FSE 2014-2020



Unione europea
Fondo sociale europeo



REGIONE DEL VENETO

IL NUOVO POR FSE 2014-2020
EVENTO DI LANCIO

Politiche attive

ASSE I – ASSE II

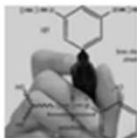

IL NUOVO POR FSE 2014-2020
EVENTO DI LANCIO



PRIORITÀ

ASSE I OCCUPABILITÀ
8.i. **Accesso all'occupazione**

ASSE II INCLUSIONE SOCIALE
9.i. **Inclusione attiva**

OBIETTIVI SPECIFICI

ASSE I OCCUPABILITÀ
Favorire l'**inserimento lavorativo**
delle persone a rischio di
disoccupazione di lunga durata

ASSE II INCLUSIONE SOCIALE
Incrementare l'occupabilità e la
partecipazione al mercato del lavoro delle
persone maggiormente vulnerabili

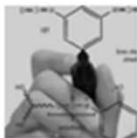

IL NUOVO POR FSE 2014-2020
EVENTO DI LANCIO



AZIONI



ASSE I OCCUPABILITÀ – **Parole chiave:** Valorizzazione delle competenze ovunque e comunque acquisite, formazione mirata alla riqualificazione professionale e alla acquisizione di nuove competenze, accompagnamento.



ASSE II INCLUSIONE SOCIALE - **Parole chiave:** interventi di accompagnamento al lavoro e consulenza professionale integrati, multidimensionali, multiprofessionali

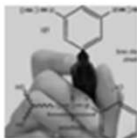

**IL NUOVO POR FSE 2014-2020
EVENTO DI LANCIO**



BENEFICIARI
Soggetti
proponenti



ASSE I OCCUPABILITÀ

- Enti accreditati per l'ambito della formazione superiore e/o
- Enti accreditati per i servizi al lavoro

Priorità per partenariato con
Servizi per il Lavoro Pubblici



ASSE II INCLUSIONE SOCIALE

- Enti accreditati per l'ambito della formazione superiore e/o
- Enti accreditati per i servizi al lavoro

Priorità per partenariato con
Servizi sociali del territorio e Servizi per il Lavoro Pubblici

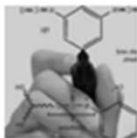

IL NUOVO POR FSE 2014-2020
EVENTO DI LANCIO



DESTINATARI

**Premialità
se il 50% o
più dei
destinatari
del
progetto
ha almeno
2 requisiti
aggiuntivi
e/o se si
tratta di
adulti che
vivono soli
con una o
più
persone a
carico**

ASSE I OCCUPABILITÀ

disoccupati non giovani (indipendentemente dalla durata) che non presentino caratteristiche tali da richiedere la maggiore intensità di aiuto prevista per i progetti dell'asse Inclusione

ASSE II INCLUSIONE SOCIALE

- **disoccupati di lunga durata (>12 mesi)**

oppure persone che:

- **non hanno un impiego regolarmente retribuito da almeno 6 mesi [requisito essenziale]**

e che inoltre abbiano almeno uno dei seguenti requisiti [**requisito aggiuntivo/accessorio**]:

- non possiedono un diploma di scuola media superiore o professionale (livello ISCED 3);

- hanno completato la formazione a tempo pieno da non più di due anni e non hanno ancora ottenuto il primo impiego regolarmente retribuito;

- hanno superato i 50 anni d'età;

- sono adulti che vivono soli con una o più persone a carico;

- appartengono a una minoranza etnica di uno stato membro e hanno la necessità di migliorare la propria formazione linguistica e professionale o la propria esperienza lavorativa per aumentare le prospettive di accesso ad un'occupazione stabile.

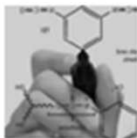

IL NUOVO POR FSE 2014-2020
EVENTO DI LANCIO



**MODALITÀ
di
PRESENTAZIONE**

ASSE I OCCUPABILITÀ

ASSE II INCLUSIONE
SOCIALE

A SPORTELLO

IMPORTO TOTALE
€ 24.000.000

ASSE I OCCUPABILITÀ - **€ 10.000.000**

ASSE II INCLUSIONE SOCIALE - **€ 14.000.000**

**IMPORTO
PAI MAX**

*(+ indennità
se prevista)*

ASSE I OCCUPABILITÀ - **€ 3.500**

ASSE II INCLUSIONE SOCIALE - **€ 5.000**



**Grazie
per l'attenzione.**



info



Pier Angelo Turri
Tel. 041.2795924-5936
pierangelo.turri@regione.veneto.it

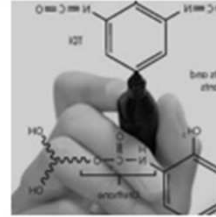
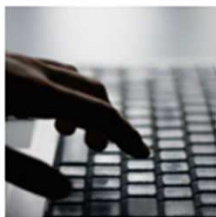

PROGRAMMA OPERATIVO REGIONALE FSE 2014-2020



Unione europea
Fondo sociale europeo



REGIONE DEL VENETO