

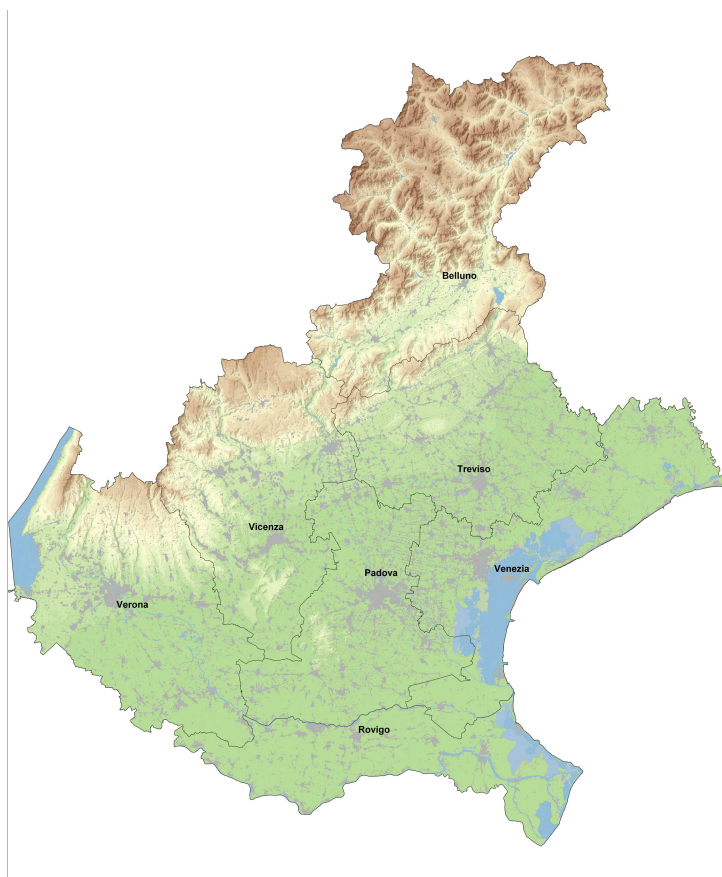

PATTO DI STABILITA' REGIONALE

- ANNO 2011 -



1) Premessa

Come è noto, il patto di stabilità regionale nel 2011, in base alla normativa vigente, si poteva attuare tramite il patto "verticale", modalità con la quale la Regione mette a disposizione degli Enti locali interessati (Comuni sopra i 5.000 abitanti e Province) un plafond per il miglioramento del loro saldo programmatico originario, oppure tramite il patto "orizzontale", modalità con la quale la Regione distribuisce agli Enti locali "richiedenti" la quota di plafond messa a disposizione da altri Enti locali "cedenti".

2) Patto verticale

Per quanto riguarda il patto "verticale", con DGR 1757 del 26.10.2011, è stato messo a disposizione un plafond di € 40.000.000 a favore di 70 Comuni che avevano presentato richiesta entro il 15.09.2011. Le quote assegnate agli Enti sono state comunicate al MEF nel termine del 31.10.2011.

Il riparto è stato effettuato sulla base di criteri e modalità stabilite in sede di Conferenza Regione - Autonomie Locali.

Successivamente, su richiesta di altri Enti e dell'Anci Veneto, stante la disponibilità del MEF ad accettare rimodulazioni dei saldi programmatici del patto fino al 30.11.2011, con DGR n. 2046 del 29.11.2011 è stata disposta una 2^a assegnazione di un ulteriore plafond di 40.000.000 a favore di 109 Comuni e 5 Province.

I criteri di ammissione e riparto hanno replicato quelli già definiti nella 1^a assegnazione e sono stati sanciti anche con un Protocollo d'Intesa con Anciveneto e l'UPI, approvato con DGR n. 1979 del 22.11.2011.

I dati riepilogativi delle due assegnazioni sono riportati nella Tab. 1 per quanto riguarda il riepilogo generale (Enti richiedenti, ammessi ed esclusi) e nella Tab. 2 per quanto riguarda gli Enti ammessi suddivisi per Provincia di riferimento.

3) Patto orizzontale

Con DGR n. 1756 del 26.10.2011 è stato deliberato di non applicare questa modalità di patto di stabilità, in quanto le risorse messe a disposizione dagli Enti "cedenti" sono risultate insufficienti per soddisfare le richieste degli Enti "richiedenti".

I dati riepilogativi generali sono riportati nella Tab. 3.

4) Monitoraggio e sanzioni

Come previsto dalle citate delibere 1757 del 26.10.2011 (1^a assegnazione) e 2046 del 29.11.2011 (2^a assegnazione) ai sensi dell'Accordo tra Regione, Anci Veneto e UPI Veneto sottoscritto a seguito della DGR 1979/2011, la Regione procederà, in collaborazione con Anci Veneto, al monitoraggio dell'effettivo utilizzo del plafond del Patto di stabilità verticale entro il 30 marzo 2012. Il mancato utilizzo del plafond concesso da parte degli Enti locali beneficiari comporterà l'esclusione dai benefici del Patto di stabilità regionale sia verticale che orizzontale 2012.

ATTUAZIONE PATTO DI STABILITA' VERTICALE REGIONALE ANNO 2011

Tabella 1 – Riepilogo generale 2011

D.G.R. DI RIPARTO	ENTI RICHIEDENTI	ENTI ESCLUSI	ENTI AMMESSI	ENTI AMMESSI PER PROVINCIA	PLAFOND IN EURO
1^ assegnazione 1757 del 26.10.2011	168	77 per richieste fuori termine (dopo il 15/09/2011)	70 Comuni	Belluno: 4 Comuni	40.000.000,00
				Padova: 17 Comuni	
				Rovigo: 5 Comuni	
				Treviso: 6 Comuni	
				Venezia: 7 Comuni	
				Verona: 15 Comuni	
				Vicenza: 16 Comuni	
2^ assegnazione 2046 del 29.11.2011	123*	9 per mancato rispetto del patto di stabilità interno	114 - 109 Comuni - 5 Province	Belluno: 1 Comune	40.000.000,00
				Padova: 22 Comuni e la Provincia	
				Rovigo: 5 Comuni e la Provincia	
				Treviso: 22 Comuni e la Provincia	
				Venezia: 19 Comuni	
				Verona: 16 Comuni e la Provincia	
				Vicenza: 24 Comuni e la Provincia	
Totali	291	107	184		80.000.000,00

* Al netto di 3 Comuni che hanno ripresentato la richiesta dopo esclusione dalla 1^ assegnazione

PATTO VERTICALE

Tabella 2 – Riepilogo Enti ammessi al riparto 2011

Riepilogo per provincia degli Enti ammessi al riparto				
PROVINCE	1^ ASSEGNAZIONE	2^ ASSEGNAZIONE		TOTALE ENTI ASSEGNATARI
	Comuni	Comuni	Province	
Belluno	4	1		5
Padova	17	22	x	40
Rovigo	5	5	x	11
Treviso	6	22	x	29
Venezia	7	19		26
Verona	15	16	x	32
Vicenza	16	24	x	41
TOTALI	70	109	5	184

PATTO DI STABILITA' ORIZZONTALE REGIONALE ANNO 2011*

Tabella 3 – Riepilogo generale 2011

<i>Patto orizzontale: Enti interessati</i>				
Provincia	ENTI RICHIEDENTI		ENTI CEDENTI	
	n.	importo in euro	n.	importo in euro
Belluno	2	170.000,00		
Padova	11	11.995.657,17		
Rovigo	2	4.276.982,22		
Treviso	8	16.641.191,00	1	150.000,00
Venezia	3	550.000,00	1	2.000,00
Verona	7	3.723.531,00		
Vicenza	6	5.562.671,60	1	150.000,00
TOTALE	39	42.920.032,99	3	302.000,00

* Non applicato per il 2011 (DGR n. 1756 del 26.10.2011)

Direzione Regionale Enti Locali, Persone Giuridiche e Controllo Atti
Fondamenta Santa Lucia, Cannaregio 23 – 30121 Venezia
tel 041-2795910-14-17 - fax 041-2795931 - email entilocali@regione.veneto.it