

***DELIBERAZIONE DELLA GIUNTA REGIONALE***  
***n. 1562 del 26 maggio 2004***

***“Criteri e direttive per la razionalizzazione e l’ammodernamento della rete distributiva di carburanti (art. 4, legge regionale 23 ottobre 2003, n. 23)”***

***ALLEGATO STATISTICO***

## TABELLA N° 1

### NUMERO IMPIANTI STRADALI, VENDUTO E SELF-SERVICE PER PROVINCIA ANNO 2002

PROVINCE	N° IMPIANTI	%	VENDUTO IN MC	%	SELF SERVICE	%	VENDUTO MEDIO
BELLUNO	112	6,13	138.740	4,54	66	5,97	1.239
PADOVA	336	18,40	580.684	19,01	212	19,16	1.728
ROVIGO	126	6,90	165.577	5,42	61	5,52	1.314
TREVISO	326	17,85	559.383	18,31	196	17,72	1.716
VENEZIA	278	15,23	467.762	15,31	161	14,56	1.683
VERONA	339	18,57	593.253	19,42	214	19,35	1.750
VICENZA	309	16,92	549.682	17,99	196	17,72	1.779
<b>VENETO</b>	<b>1.826</b>	<b>100,00</b>	<b>3.055.081</b>	<b>100,00</b>	<b>1.106</b>	<b>100,00</b>	<b>1.673</b>

**TABELLA N° 2**  
**NUMERO IMPIANTI STRADALI PER PRODOTTO E PER PROVINCIA**  
**ANNO 2002**

PROVINCE	NUMERO IMPIANTI							
	TOTALE	%	BENZINE	%	GASOLIO	%	GPL	%
BELLUNO	112	6,13	111	6,15	106	6,22	9	3,83
PADOVA	336	18,40	336	18,61	314	18,43	45	19,15
ROVIGO	126	6,90	123	6,81	120	7,04	27	11,49
TREVISO	326	17,85	320	17,73	305	17,90	44	18,72
VENEZIA	278	15,22	277	15,35	254	14,91	29	12,34
VERONA	339	18,57	333	18,45	311	18,25	44	18,72
VICENZA	309	16,92	305	16,90	294	17,25	37	15,74
<b>VENETO</b>	<b>1.826</b>	<b>100</b>	<b>1.805</b>	<b>100</b>	<b>1.704</b>	<b>100</b>	<b>235</b>	<b>100</b>

### TABELLA N°3

#### VENDUTO IMPIANTI STRADALI E AUTOSTRADALI - PER TIPO PRODOTTO E PER PROVINCIA ANNO 2002

PROVINCE	TOTALE EROGATO	%	EROGATO BENZINE	%	EROGATO GASOLIO	%	EROGATO GPL	%
BELLUNO	142.524	4,15	80.595	4,50	56.875	3,92	5.054	2,56
PADOVA	636.953	18,53	333.097	18,60	265.062	18,28	38.794	19,67
ROVIGO	183.659	5,34	85.652	4,78	76.687	5,29	21.320	10,81
TREVISO	597.527	17,38	313.509	17,51	246.989	17,03	37.029	18,78
VENEZIA	584.929	17,01	306.479	17,11	242.814	16,75	35.636	18,07
VERONA	700.892	20,39	352.830	19,70	321.019	22,14	27.043	13,71
VICENZA	591.718	17,21	318.800	17,80	240.606	16,59	32.312	16,39
<b>VENETO</b>	<b>3.438.202</b>	<b>100,00</b>	<b>1.790.962</b>	<b>100,00</b>	<b>1.450.052</b>	<b>100,00</b>	<b>197.188</b>	<b>100,00</b>

**TABELLA N°4**  
**PERCENTUALE NUMERO IMPIANTI STRADALI E VENDUTO PER PRODOTTO E PER PROVINCIA**  
**ANNO 2002**

PROVINCE	TOTALE		BENZINE				GASOLIO				GPL			
	EROGATO	TOTALE	EROGATO	%	NUMERO	%	EROGATO	%	NUMERO	%	EROGATO	%	NUMERO	%
BELLUNO	138.740	112	79.086	4,75	111	6,15	54.600	4,51	106	6,22	5.054	2,83	9	3,83
PADOVA	580.684	336	315.685	18,95	336	18,61	228.086	18,83	314	18,43	36.913	20,69	45	19,15
ROVIGO	165.577	126	80.730	4,85	123	6,81	64.325	5,31	120	7,04	20.522	11,50	27	11,49
TREVISO	559.383	326	300.751	18,06	320	17,73	223.959	18,49	305	17,90	34.673	19,44	44	18,72
VENEZIA	467.762	278	268.648	16,13	277	15,35	172.779	14,27	254	14,91	26.335	14,76	29	12,34
VERONA	593.253	339	316.244	18,99	333	18,45	253.604	20,94	311	18,25	23.405	13,12	44	18,72
VICENZA	549.682	309	304.478	18,28	305	16,90	213.731	17,65	294	17,25	31.473	17,64	37	15,74
<b>VENETO</b>	<b>3.055.081</b>	<b>1.826</b>	<b>1.665.622</b>	<b>100</b>	<b>1.805</b>	<b>100</b>	<b>1.211.084</b>	<b>100</b>	<b>1.704</b>	<b>100</b>	<b>178.375</b>	<b>100</b>	<b>235</b>	<b>100</b>

**TABELLA N°5**  
**PERCENTUALE EROGATO PER PRODOTTO E PER PROVINCIA**  
**ANNO 2002**

PROVINCE	TOTALE	BENZINE		GASOLIO		GPL		% SUL TOTALE EROGATO
	EROGATO	EROGATO	%	EROGATO	%	EROGATO	%	
BELLUNO	138.740	79.086	57,01	54.600	39,35	5.054	3,64	100
PADOVA	580.684	315.685	54,36	228.086	39,28	36.913	6,36	100
ROVIGO	165.577	80.730	48,76	64.325	38,85	20.522	12,39	100
TREVISO	559.383	300.751	53,76	223.959	40,04	34.673	6,20	100
VENEZIA	467.762	268.648	57,43	172.779	36,94	26.335	5,63	100
VERONA	593.253	316.244	53,30	253.604	42,75	23.405	3,95	100
VICENZA	549.682	304.478	55,39	213.731	38,88	31.473	5,73	100
<b>VENETO</b>	<b>3.055.081</b>	<b>1.665.622</b>	<b>54,52</b>	<b>1.211.084</b>	<b>39,64</b>	<b>178.375</b>	<b>5,84</b>	<b>100</b>

TABELLA N° 6

## PERCENTUALE EROGATO PER PRODOTTO ANNO 2002

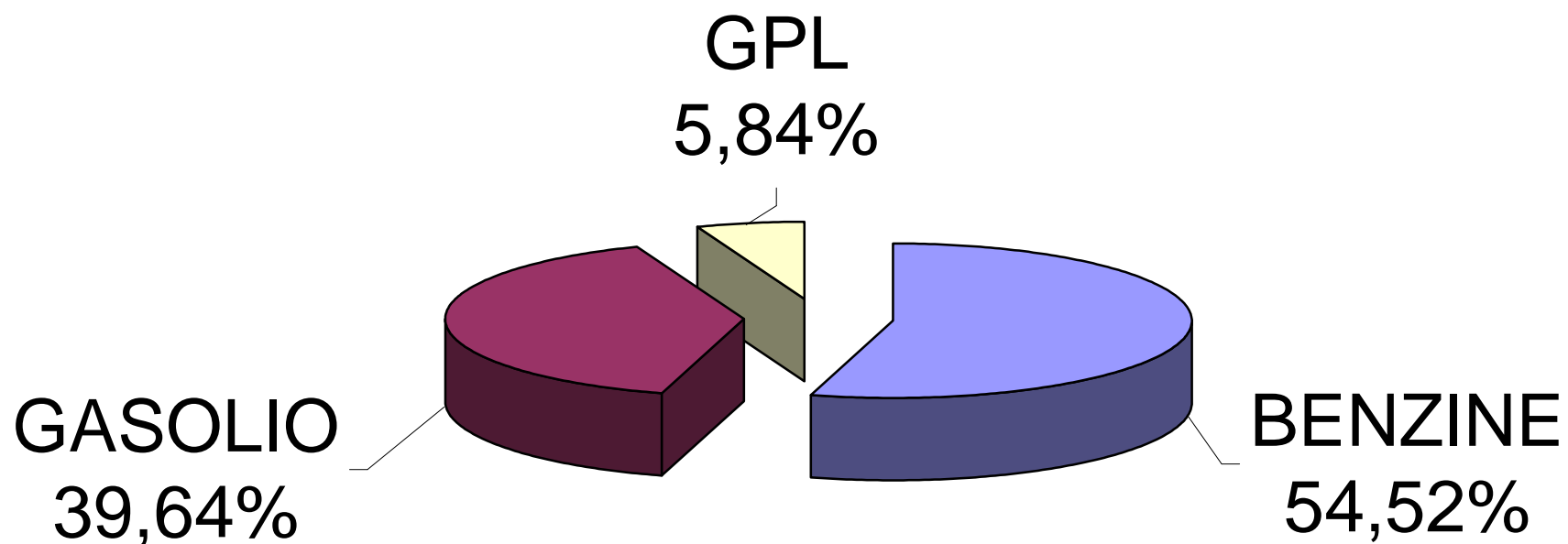

## TABELLA N° 7

### NUMERO IMPIANTI STRADALI, EROGATO E MEDIA PER PRODOTTO E PER PROVINCIA ANNO 2002

PROVINCE	NUMERO IMPIANTI				EROGATO							
	TOTALE	BENZINE	GASOLIO	GPL	TOTALE		BENZINE		GASOLIO		GPL	
					EROGATO	MEDIA	EROGATO	MEDIA	EROGATO	MEDIA	EROGATO	MEDIA
BELLUNO	112	111	106	9	138.740	1.239	79.086	712	54.600	515	5.054	562
PADOVA	336	336	314	45	580.684	1.728	315.685	940	228.086	726	36.913	820
ROVIGO	126	123	120	27	165.577	1.314	80.730	656	64.325	536	20.522	760
TREVISO	326	320	305	44	559.383	1.716	300.751	940	223.959	734	34.673	788
VENEZIA	278	277	254	29	467.762	1.683	268.648	970	172.779	680	26.335	908
VERONA	339	333	311	44	593.253	1.750	316.244	950	253.604	815	23.405	532
VICENZA	309	305	294	37	549.682	1.779	304.478	998	213.731	727	31.473	851
<b>VENETO</b>	<b>1.826</b>	<b>1.805</b>	<b>1.704</b>	<b>235</b>	<b>3.055.081</b>	<b>1.673</b>	<b>1.665.622</b>	<b>923</b>	<b>1.211.084</b>	<b>711</b>	<b>178.375</b>	<b>759</b>

**TABELLA N° 8**  
**EROGATO MEDIO DEGLI IMPIANTI STRADALI PER PROVINCIA**  
**ANNO 2002**



tabella8graf

## TABELLA N°9

### NUMERO IMPIANTI STRADALI E AUTOSTRADALI, EROGATO E MEDIA PER PRODOTTO E PER PROVINCIA ANNO 2002

PROVINCE	NUMERO IMPIANTI				EROGATO							
	TOTALE	BENZINE	GASOLIO	GPL	TOTALE		BENZINE		GASOLIO		GPL	
					EROGATO	MEDIA	EROGATO	MEDIA	EROGATO	MEDIA	EROGATO	MEDIA
BELLUNO	113	112	107	9	142.524	1.261	80.595	720	56.875	532	5.054	562
PADOVA	341	341	319	47	636.953	1.868	333.097	977	265.062	831	38.794	825
ROVIGO	128	125	122	29	183.659	1.435	85.652	685	76.687	629	21.320	735
TREVISO	331	325	310	47	597.527	1.805	313.509	965	246.989	797	37.029	788
VENEZIA	288	287	264	37	584.929	2.031	306.479	1.068	242.814	920	35.636	963
VERONA	349	343	321	48	700.892	2.008	352.830	1.029	321.019	1.000	27.043	563
VICENZA	313	309	298	38	591.718	1.890	318.800	1.032	240.606	807	32.312	850
<b>VENETO</b>	<b>1.863</b>	<b>1.842</b>	<b>1.741</b>	<b>255</b>	<b>3.438.202</b>	<b>1.846</b>	<b>1.790.962</b>	<b>972</b>	<b>1.450.052</b>	<b>833</b>	<b>197.188</b>	<b>773</b>

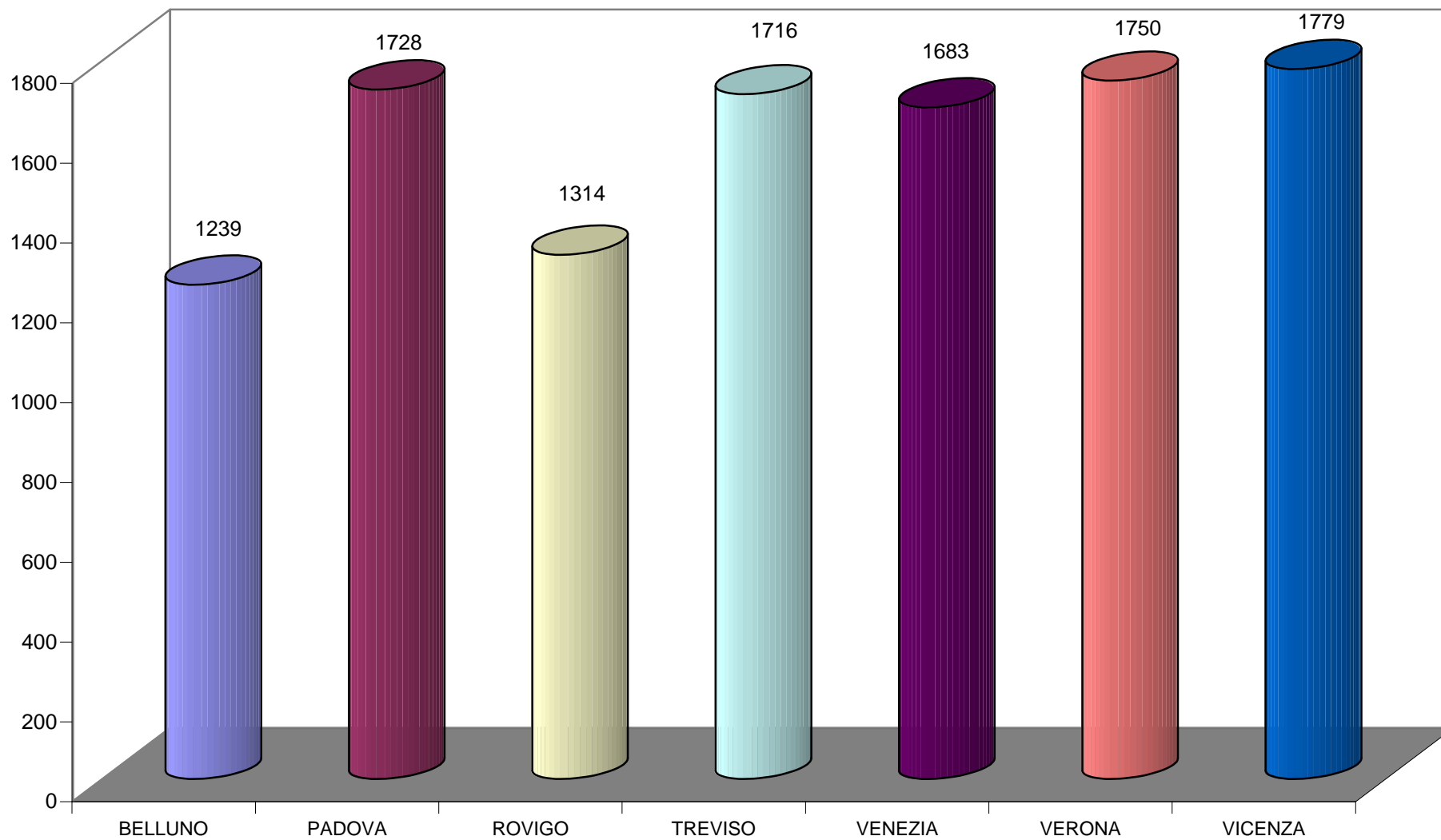
**TABELLA N° 10**  
**VOLUME EROGATO DEI SINGOLI IMPIANTI**  
**ANNO 2002**

EROGATO (esclusi gli impianti autostradali e natanti) <i>litri complessivi per impianto</i>	PROVINCIE								
	BELLUNO	PADOVA	ROVIGO	TREVISO	VENEZIA	VERONA	VICENZA	TOTALE	%
fino a 500.000	17	34	19	27	33	46	24	200	10,95
da 501.000 a 1.000.000	29	78	32	77	62	64	54	396	21,69
da 1.000.001 a 1.500.000	33	63	32	62	55	61	65	371	20,32
da 1.500.001 a 2.000.000	13	58	19	55	52	50	58	305	16,70
da 2.000.001 a 3.000.000	17	53	20	64	44	68	70	336	18,40
da 3.000.001 a 4.000.000	2	33	2	24	17	33	22	133	7,28
da 4.000.001 a 5.000.000	1	12	1	13	3	9	11	50	2,74
più di 5.000.000	0	5	1	4	12	8	5	35	1,92
<b>VENETO</b>	<b>112</b>	<b>336</b>	<b>126</b>	<b>326</b>	<b>278</b>	<b>339</b>	<b>309</b>	<b>1.826</b>	<b>100</b>

TABELLA N° 11

## EROGATO IMPIANTI STRADALI ANNI 1996/1997/1998/1999/2000/2001/2002

ANNO	PROVINCIA	N° IMPIANTI	BENZINE	GASOLIO	G.P.L.	TOTALI	EROGATO MEDIO
96	<b>BELLUNO</b>	142	104.041	35.133	7.580	<b>146.754</b>	<b>1.033</b>
97	<b>BELLUNO</b>	140	102.660	36.850	7.196	<b>146.706</b>	<b>1.048</b>
96/97	%	-1,41	-1,33	4,89	-5,07	-0,03	1,40
98	<b>BELLUNO</b>	135	100.757	39.766	6.632	<b>147.155</b>	<b>1.090</b>
97/98	%	-3,57	-1,85	7,91	-7,84	0,31	4,02
99	<b>BELLUNO</b>	126	95.331	43.020	5.983	<b>144.334</b>	<b>1.146</b>
98/99	%	-6,67	-5,39	8,18	-9,79	-1,92	5,09
00	<b>BELLUNO</b>	123	89.844	45.673	6.040	<b>141.557</b>	<b>1.151</b>
99/00	%	-2,38	-5,76	6,17	0,95	-1,92	0,47
01	<b>BELLUNO</b>	112	84.364	50.046	5.661	<b>140.071</b>	<b>1.251</b>
00/01	%	-8,94	-6,10	9,57	-6,27	-1,05	8,67
02	<b>BELLUNO</b>	112	79.086	54.600	5.054	<b>138.740</b>	<b>1.239</b>
01/02	%	0,00	-6,26	9,10	-10,72	-0,95	-0,95
96/02	%	-21,13	-23,99	55,41	-33,32	-5,46	19,86
96	<b>PADOVA</b>	417	364.270	136.904	<b>55.023</b>	<b>556.197</b>	<b>1.334</b>
97	<b>PADOVA</b>	409	367.992	145.030	<b>49.890</b>	<b>562.912</b>	<b>1.376</b>
96/97	%	-2	1	6	-9,33	1,21	3,19
98	<b>PADOVA</b>	376,00	363.180,00	157.805,00	<b>46.717</b>	<b>567.702</b>	<b>1.510</b>
97/98	%	-8	-1	9	-6	0,85	9,70
99	<b>PADOVA</b>	358	359.160	174.187	44.265	<b>577.612</b>	<b>1.613</b>
98/99	%	-4,79	-1,11	10,38	-5,25	1,75	6,86
00	<b>PADOVA</b>	358	345.067	190.189	44.209	<b>579.465</b>	<b>1.619</b>
99/00	%	0,00	-3,92	9,19	-0,13	0,32	0,32
01	<b>PADOVA</b>	333	332.123	201.510	41.391	<b>575.024</b>	<b>1.727</b>
00/01	%	-6,98	-3,75	5,95	-6,37	-0,77	6,68
02	<b>PADOVA</b>	336	315.685	228.086	36.913	<b>580.684</b>	<b>1.728</b>
01/02	%	0,90	-4,95	13,19	-10,82	0,98	0,08
96/02	%	-19,42	-13,34	66,60	-32,91	4,40	29,57
96	<b>ROVIGO</b>	153	90.061	36.745	25.701	<b>152.507</b>	<b>997</b>

ANNO	PROVINCIA	N° IMPIANTI	BENZINE	GASOLIO	G.P.L.	TOTALI	EROGATO MEDIO
97	<b>ROVIGO</b>	155	87.213	43.231	25.086	<b>155.530</b>	<b>1.003</b>
96/97	%	1,31	-3,16	17,65	-2,39	1,98	0,67
98	<b>ROVIGO</b>	152	91.731	42.910	24.340	<b>158.981</b>	<b>1.046</b>
97/98	%	-1,94	5,18	-0,74	-2,97	2,22	4,24
99	<b>ROVIGO</b>	142	91.451	48.273	23.895	<b>163.619</b>	<b>1.152</b>
98/99	%	-6,58	-0,31	12,50	-1,83	2,92	10,17
00	<b>ROVIGO</b>	138	86.524	52.042	23.988	<b>162.554</b>	<b>1.178</b>
99/00	%	-2,82	-5,39	7,81	0,39	-0,65	2,23
01	<b>ROVIGO</b>	132	84.865	57.283	22.204	<b>164.352</b>	<b>1.245</b>
00/01	%	-4,35	-1,92	10,07	-7,44	1,11	5,70
02	<b>ROVIGO</b>	126	80.730	64.325	20.522	<b>165.577</b>	<b>1.314</b>
01/02	%	-4,55	-4,87	12,29	-7,58	0,75	5,54
96/02	%	-17,65	-10,36	75,06	-20,15	8,57	31,84
96	<b>TREVISO</b>	410	346.201	130.104	43.357	<b>519.662</b>	<b>1.267</b>
97	<b>TREVISO</b>	405	311.137	171.235	41.261	<b>523.633</b>	<b>1.293</b>
96/97	%	-1,22	-10,13	31,61	-4,83	0,76	2,01
98	<b>TREVISO</b>	395	349.057	151.539	40.934	<b>541.350</b>	<b>1.371</b>
97/98	%	-2,47	12,19	-11,50	-0,79	3,38	6,00
99	<b>TREVISO</b>	366	344.253	169.428	39.283	<b>552.964</b>	<b>1.511</b>
98/99	%	-7,34	-1,38	11,80	-4,03	2,15	10,24
00	<b>TREVISO</b>	357	328.028	187.613	39.744	<b>555.385</b>	<b>1.556</b>
99/00	%	-2,46	-4,71	10,73	1,17	0,44	2,97
01	<b>TREVISO</b>	331	312.030	197.169	36.308	<b>545.507</b>	<b>1.648</b>
00/01	%	-7,28	-4,88	5,09	-8,65	-1,78	5,94
02	<b>TREVISO</b>	326	300.751	223.959	34.673	<b>559.383</b>	<b>1.716</b>
01/02	%	-1,51	-3,61	13,59	-4,50	2,54	4,12
96/02	%	-20,49	-13,13	72,14	-20,03	7,64	35,38
96	<b>VENEZIA</b>	338	294.104	109.404	40.468	<b>443.976</b>	<b>1.314</b>
97	<b>VENEZIA</b>	335	295.769	112.887	34.402	<b>443.058</b>	<b>1.323</b>
96/97	%	-0,89	0,57	3,18	-14,99	-0,21	0,69
98	<b>VENEZIA</b>	331	301.048	121.634	35.538	<b>458.220</b>	<b>1.384</b>

tabella11

ANNO	PROVINCIA	N° IMPIANTI	BENZINE	GASOLIO	G.P.L.	TOTALI	EROGATO MEDIO
97/98	%	-1,19	1,78	7,75	3,30	3,42	4,67
99	<b>VENEZIA</b>	320	297.802	132.342	29.623	<b>459.767</b>	<b>1.437</b>
98/99	%	-3,32	-1,08	8,80	-16,64	0,34	3,79
00	<b>VENEZIA</b>	326	289.880	138.970	30.911	<b>459.761</b>	<b>1.410</b>
99/00	%	1,88	-2,66	5,01	4,35	-0,00	-1,84
01	<b>VENEZIA</b>	298	268.464	162.449	27.395	<b>458.308</b>	<b>1.538</b>
00/01	%	-8,59	-7,39	16,90	-11,37	-0,32	9,05
02	<b>VENEZIA</b>	278	268.648	172.779	26.335	<b>467.762</b>	<b>1.683</b>
01/02	%	-6,71	0,07	6,36	-3,87	2,06	9,41
96/02	%	-17,75	-8,66	57,93	-34,92	5,36	28,10
96	<b>VERONA</b>	422	364.395	150.687	38.406	<b>553.488</b>	<b>1.312</b>
97	<b>VERONA</b>	411	361.254	159.006	33.907	<b>554.167</b>	<b>1.348</b>
96/97	%	-2,61	-0,86	5,52	-11,71	0,12	2,80
98	<b>VERONA</b>	407	365.911	172.360	30.177	<b>568.448</b>	<b>1.397</b>
97/98	%	-0,97	1,29	8,40	-11,00	2,58	3,59
99	<b>VERONA</b>	390	359.390	191.170	29.481	<b>580.041</b>	<b>1.487</b>
98/99	%	-4,18	-1,78	10,91	-2,31	2,04	6,49
00	<b>VERONA</b>	367	333.794	203.668	27.394	<b>564.856</b>	<b>1.539</b>
99/00	%	-5,90	-7,12	6,54	-7,08	-2,62	3,49
01	<b>VERONA</b>	343	326.996	226.277	26.302	<b>579.575</b>	<b>1.690</b>
00/01	%	-6,54	-2,04	11,10	-3,99	2,61	9,79
02	<b>VERONA</b>	339	316.244	253.604	23.405	<b>593.253</b>	<b>1.750</b>
01/02	%	-1,17	-3,29	12,08	-11,01	2,36	3,57
96/02	%	-19,67	-13,21	68,30	-39,06	7,18	33,43
96	<b>VICENZA</b>	390	351.643	127.133	43.760	<b>522.536</b>	<b>1.340</b>
97	<b>VICENZA</b>	377	351.466	134.175	42.960	<b>528.601</b>	<b>1.402</b>
96/97	%	-3,33	-0,05	5,54	-1,83	1,16	4,65
98	<b>VICENZA</b>	368	355.932	145.523	40.965	<b>542.420</b>	<b>1.474</b>
97/98	%	-2,39	1,27	8,46	-4,64	2,61	5,12
99	<b>VICENZA</b>	348	348.428	161.643	39.095	<b>549.166</b>	<b>1.578</b>
98/99	%	-5,43	-2,11	11,08	-4,56	1,24	7,06

tabella11

ANNO	PROVINCIA	N° IMPIANTI	BENZINE	GASOLIO	G.P.L.	TOTALI	EROGATO MEDIO
00	<b>VICENZA</b>	334	327.980	175.411	37.948	<b>541.339</b>	<b>1.621</b>
99/00	%	-4,02	-5,87	8,52	-2,93	-1,43	2,71
01	<b>VICENZA</b>	318	316.411	191.007	36.320	<b>543.738</b>	<b>1.710</b>
00/01	%	-4,79	-3,53	8,89	-4,29	0,44	5,50
02	<b>VICENZA</b>	309	304.478	213.731	31.473	<b>549.682</b>	<b>1.779</b>
01/02	%	-2,83	-3,77	11,90	-13,35	1,09	4,04
96/02	%	-20,77	-13,41	68,12	-28,08	5,20	32,77
<b>96</b>	<b>TOTALI REGIONE</b>	<b>2.272</b>	<b>1.914.715</b>	<b>726.110</b>	<b>254.295</b>	<b>2.895.120</b>	<b>1.274</b>
<b>97</b>	<b>TOTALI REGIONE</b>	<b>2.232</b>	<b>1.877.491</b>	<b>802.414</b>	<b>234.702</b>	<b>2.914.607</b>	<b>1.306</b>
96/97	%	-1,76	-1,94	10,51	-7,70	0,67	2,48
<b>98</b>	<b>TOTALI REGIONE</b>	<b>2.164</b>	<b>1.927.616</b>	<b>831.537</b>	<b>225.303</b>	<b>2.984.276</b>	<b>1.379</b>
97/98	%	-3,05	2,67	3,63	-4,00	2,39	5,61
<b>99</b>	<b>TOTALI REGIONE</b>	<b>2.050</b>	<b>1.895.815</b>	<b>920.063</b>	<b>211.625</b>	<b>3.027.503</b>	<b>1.477</b>
98/99	%	-5,27	-1,65	10,65	-6,07	1,45	7,09
<b>00</b>	<b>TOTALI REGIONE</b>	<b>2.003</b>	<b>1.801.117</b>	<b>993.566</b>	<b>210.234</b>	<b>3.004.917</b>	<b>1.500</b>
99/00	%	-2,29	-5,00	7,99	-0,66	-0,75	1,58
<b>01</b>	<b>TOTALI REGIONE</b>	<b>1.867</b>	<b>1.725.253</b>	<b>1.085.741</b>	<b>195.581</b>	<b>3.006.575</b>	<b>1.610</b>
00/01	%	-6,79	-4,21	9,28	-6,97	0,06	7,34
<b>02</b>	<b>TOTALI REGIONE</b>	<b>1.826</b>	<b>1.665.622</b>	<b>1.211.084</b>	<b>178.375</b>	<b>3.055.081</b>	<b>1.673</b>
01/02	%	-2,20	-3,46	11,54	-8,80	1,61	3,89
96/02	%	-19,63	-13,01	66,79	-29,86	5,53	31,30

**TABELLA N°12**  
**NUMERO IMPIANTI ED EROGATO MEDIO ANNI**  
**1996/1997/1998/1999/2000/2001/2002**

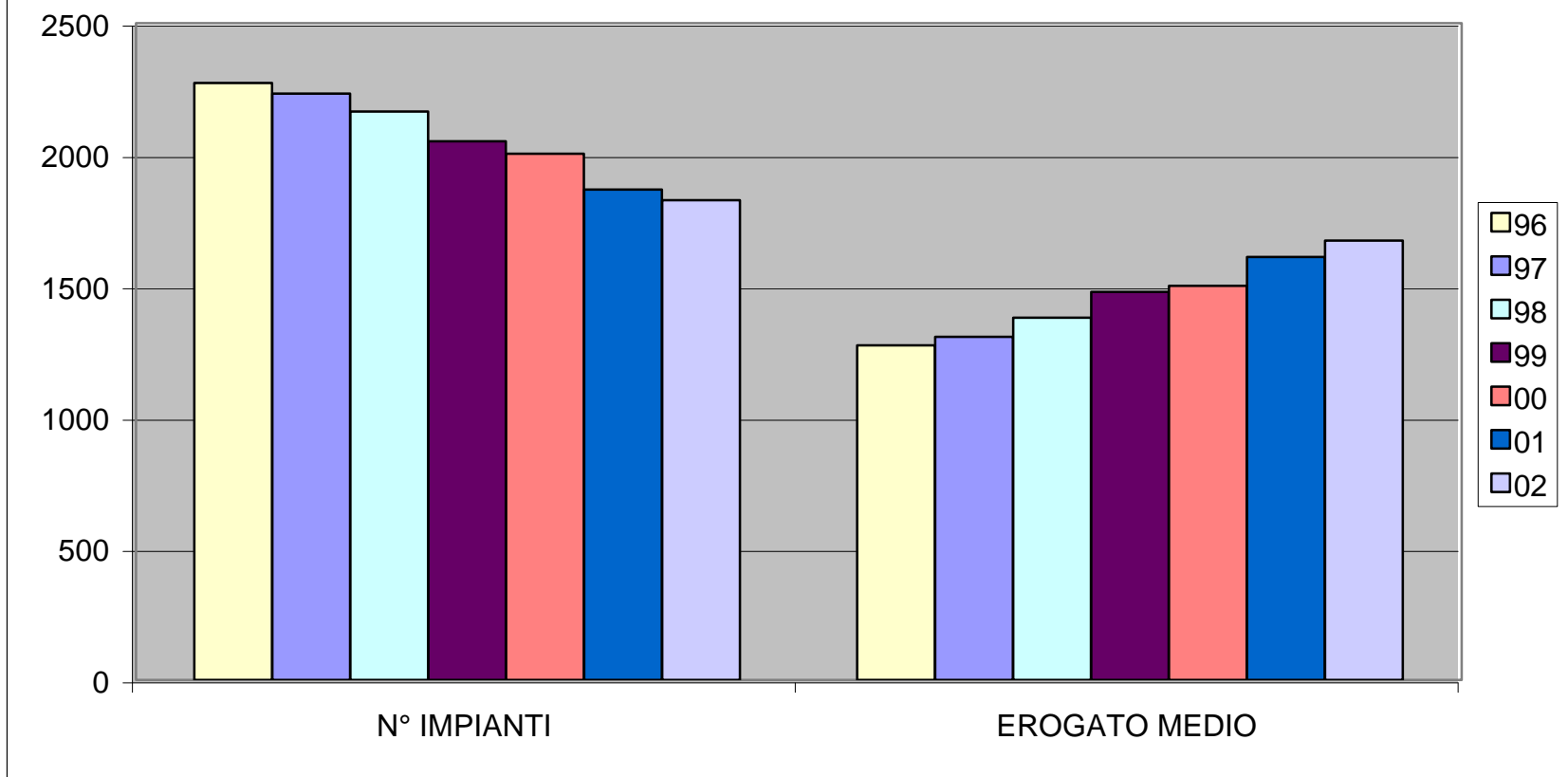

**TABELLA N° 13**  
**EROGATO IMPIANTI STRADALI ANNI**  
**1996/1997/1998/1999/2000/2001/2002**

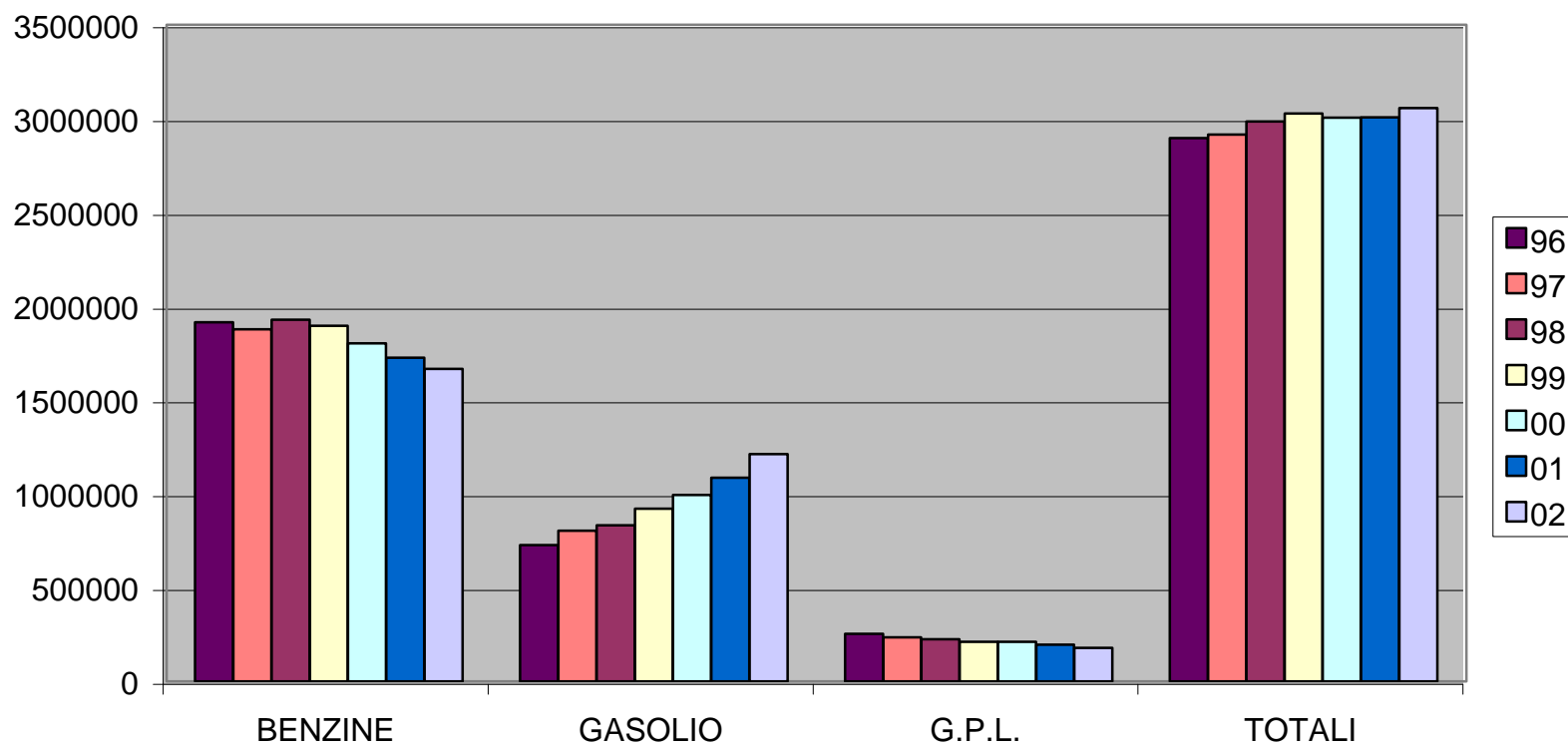

## TABELLA N°14

### RAPPORTO NUMERO IMPIANTI STRADALI DI METANO E VENDUTO PER PROVINCIA ANNI 2002 / 2003

PROVINCE	NUMERO IMPIANTI			EROGATO (m <sup>3</sup> )			EROGATO MEDIO		
	2002	2003	%	2002	2003	%	2002	2003	%
BELLUNO	1	2	100,00	306.716	301.724	-1,63	306.716	150.862	-50,81
PADOVA	13	14	7,69	9.651.518	9.442.914	-2,16	742.424	674.494	-9,15
ROVIGO	14	14	0,00	16.031.244	14.600.483	-8,92	1.145.089	1.042.892	-8,92
TREVISO	10	10	0,00	5.829.119	5.466.026	-6,23	582.912	546.603	-6,23
VENEZIA	7	8	14,29	5.114.559	5.114.652	0,00	730.651	639.332	-12,50
VERONA	15	17	13,33	19.496.644	18.919.164	-2,96	1.299.776	1.112.892	-14,38
VICENZA	7	7	0,00	3.947.979	3.687.379	-6,60	563.997	526.768	-6,60
<b>VENETO</b>	<b>67</b>	<b>72</b>	<b>7,46</b>	<b>60.377.779</b>	<b>57.532.342</b>	<b>-4,71</b>	<b>901.161</b>	<b>799.060</b>	<b>-11,33</b>